

ぎふ清流国体視察 報告書

日時(自)	平成24年 10月 4日
日時(至)	平成24年 10月 7日
報告日	平成24年 10月 9日
報告者	尾田 征司 (広報)
場所	岐阜県 池田町
内容	<ul style="list-style-type: none"> ・会場視察 ・試合速報
感想	<p>今回の視察は、広報としての結果速報と2017年の愛媛国体に向けた現場視察を兼ねたものであった。</p> <p>国体会場へは、数回訪れたことがあったが、視察という視点で現地を見た事は初めてで、開催地側の緊張感や、開催地側の対外的な対応等を肌で感じる事ができ、非常に為になった視察であった。</p> <p>ぎふ清流国体バドミントン競技は、岐阜の池田町という、人口も少なく、体育館もさほど広くないという条件での開催で、愛媛県の砥部町と似た境遇にあると言える。特徴的だったのは観客席が狭いためか、休憩所や選手召集場、主審控え室などに、モニターが設置され、各コートの試合の進行状況が確認できるシステムを取り入れた点である。</p> <p>観客は狭い応援エリアだけでなく、体育館外部の特設テントで試合が観戦でき、選手は体育館を度々見に行く必要がなく落ち着いて待機ができる。主審も同じく心の準備ができるという、利点が多いものであった。</p> <p>写真をもとに現地の状況を、事項以降に取りまとめる。</p>
その他	<p>拡大写真がご覧になりたい方は、 愛媛県バドミントン協会 広報委員長 尾田征司まで 090-4516-8841 seiji@oda.name</p>



会場外の宣伝

町のコンビニでの宣伝



会場外の宣伝

岐阜駅周辺での国体総合案内

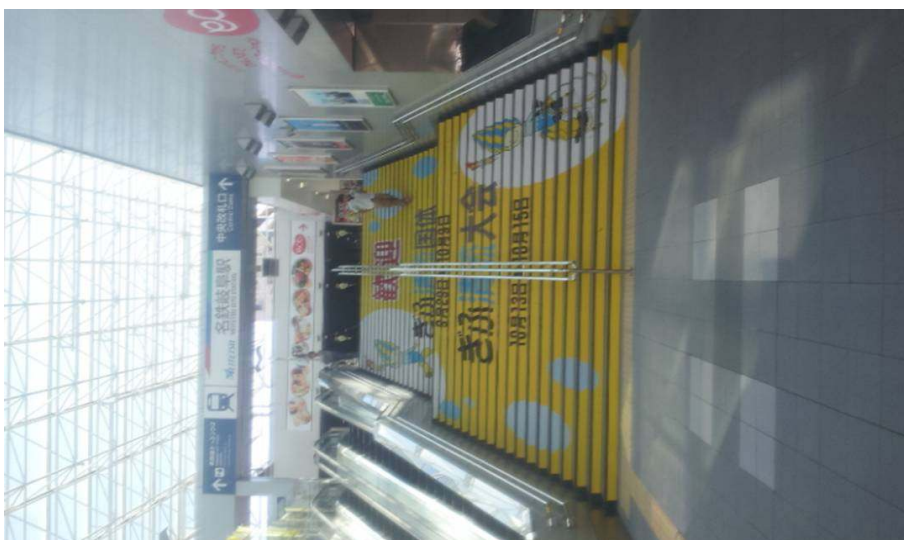

会場外の宣伝

岐阜駅での階段宣伝



会場外の宣伝

マスコットキャラクター
ミナモ



会場外の宣伝

駅前通での宣伝



会場外の宣伝

ホテルでの宣伝



会場外の宣伝

ホテルでの宣伝



会場外の宣伝

ホテルでの宣伝



会場外の宣伝

ホテルでの宣伝



会場外の宣伝

民泊自治会での宣伝



会場外の宣伝

池田町での宣伝



会場外の宣伝

池田町での宣伝



会場外の宣伝

会場への誘導



会場外の宣伝

民泊自治会での宣伝

余 白



開会式等

監督会議



開会式等

開会式



開会式等

前日のレセプション



民泊でのおもてなし

こちらは白鳥自治会の方
各自治会で受け持つ県を応援
します



民泊でのおもてなし

宮崎県応援団



民泊でのおもてなし

食事は自治会館を使用



民泊でのおもてなし

愛媛県チーム歓迎の横断幕



民泊でのおもてなし

自治会館を飾り付け



民泊でのおもてなし

食事の様子



民泊でのおもてなし

名前を掲げて歓迎



民泊でのおもてなし

夕飯の様子



民泊でのおもてなし

歓迎横断幕



民泊でのおもてなし

民泊協会の方々
今まで競技バドミントンとは全くの無縁



民泊でのおもてなし

選手一人一人の『のぼり』

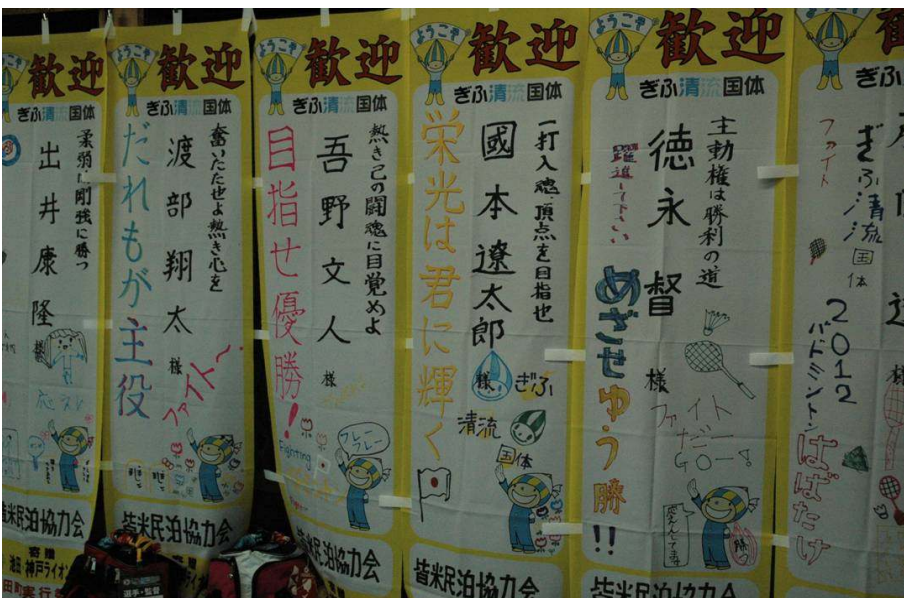

民泊でのおもてなし

選手一人一人の『のぼり』



民泊でのおもてなし

選手一人一人の『のぼり』



民泊でのおもてなし

選手一人一人の『のぼり』



民泊でのおもてなし

池田町の宣伝



会場の様子

マスコットキャラクター
ミナモ



会場の様子

コートマット
応援席の様子
試合が多い日は応援席が足りない状況で窮屈に後ろに立って観戦する方も

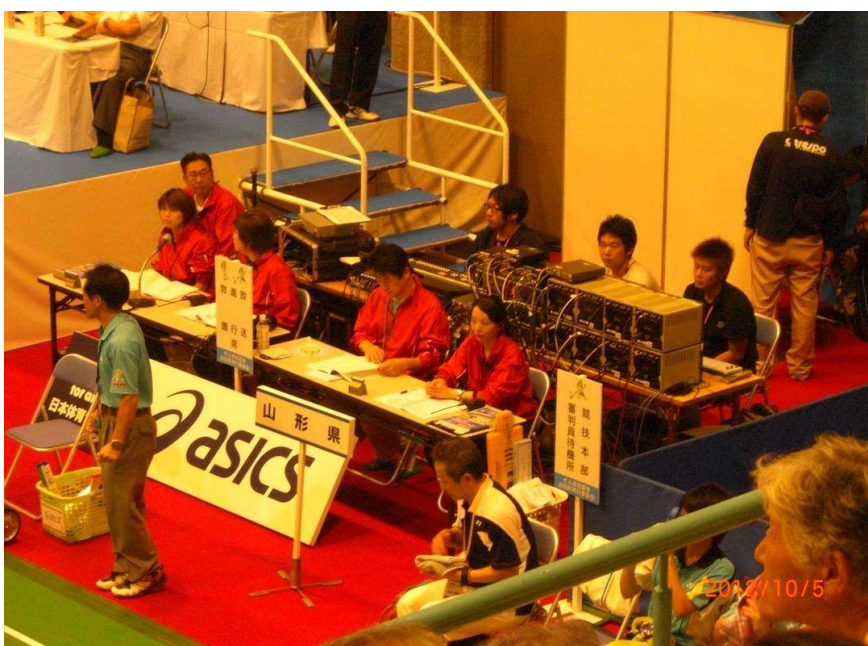

会場の様子

本部放送席の様子
声は聞き取りやすく感じた



会場の様子

本部、ひな壇の様子



会場の様子

審判および補助員の控え室



会場の様子

補助員控え室
主に点数めくりの高校生が数十名



会場の様子

補助員控え室
主に点数めくりの高校生が数十名



会場の様子

審判控え室
主審・サービスジャッジ含め100名程度が控える

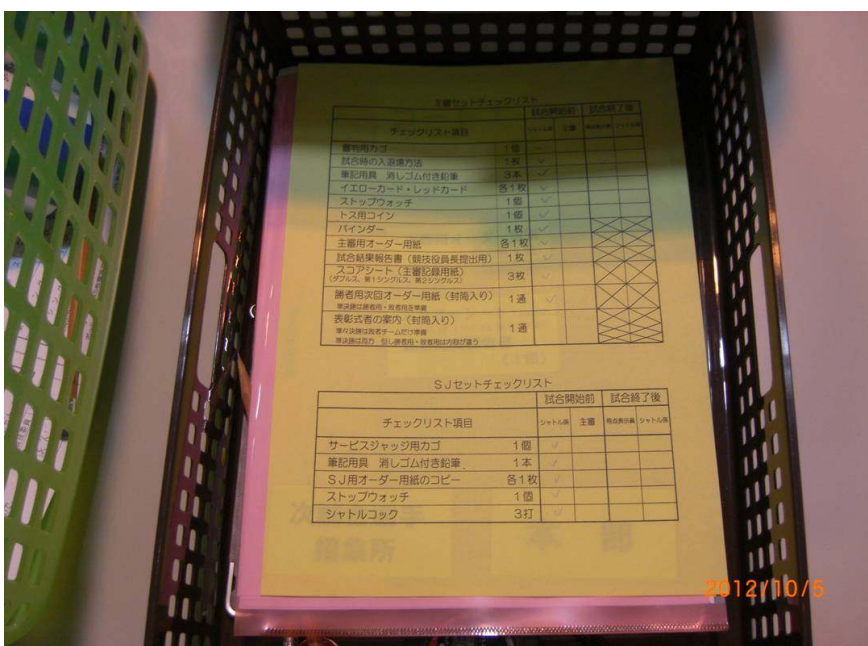

会場の様子

主審持ち物
チェックリスト

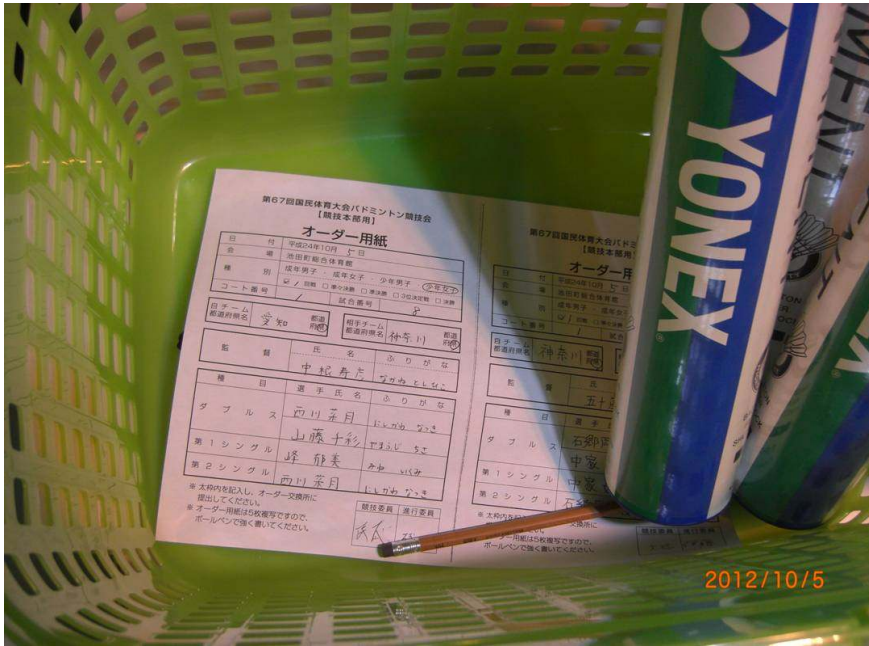

会場の様子

オーダー用紙



会場の様子

得点表示の上の選手名表示のチェックリスト



会場の様子

各コートをかごで管理



会場の様子

各県はボックスにて管理



会場の様子

選手招集所から誘導



会場の様子

体育館敷地の路上に鉢植え



会場の様子

体育館敷地の路上に鉢植え



会場の様子

池田町の観光PRコーナー



会場の様子

メイン看板



会場の様子

本部上段の大会名表記



会場の様子

練習会場の看板



会場の様子

特設テントの休憩所
休憩所には各コートの映像が
流れる
観客席の狭さを少しでも軽減



会場の様子

各コートを放映中
 体育館が一杯の時はこちらの
 休憩所も満員



会場の様子

豚汁無料配布
 1日1000食で配布



会場の様子

豚汁無料配布



会場の様子

休憩所用テントの様子



会場の様子

会場の外には、各県の応援の
ぼり



会場の様子

民泊協会の方々の応援
手作りの横断幕



会場の様子

選手監督、役員、スタッフ、応援以外の全員が首にIDカード



会場の様子

点数表示板の上の名前表記



会場の様子

主審が所持する結果記録用紙



会場の様子

池田町の宣伝
ミナモ



会場の様子

池田町PR

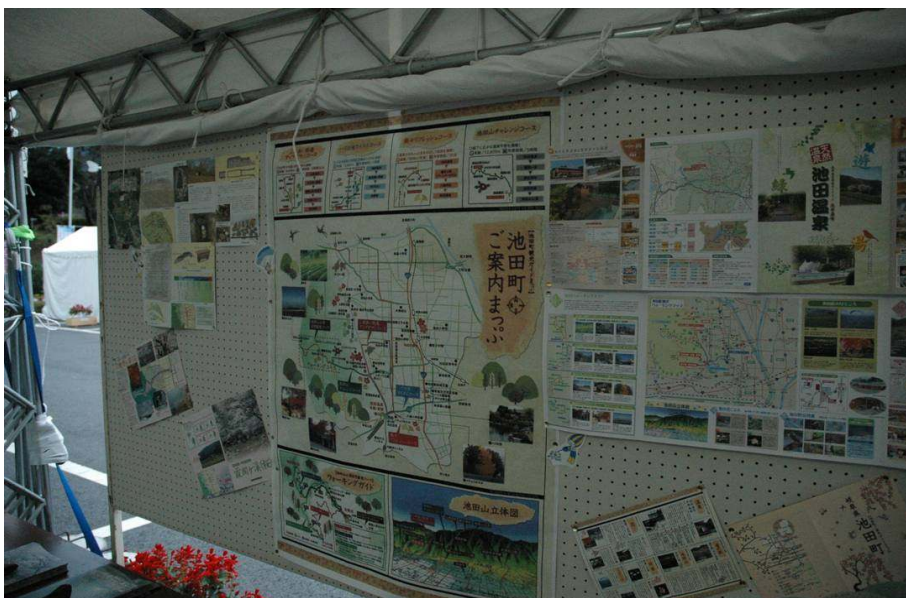

会場の様子

池田町PR



会場の様子

ミナモグッズ販売



会場の様子

ミナモグッズ販売



会場の様子

会場外、メーカーブースの様子



会場の様子

身障者用駐車場



会場の様子

消防警備本部

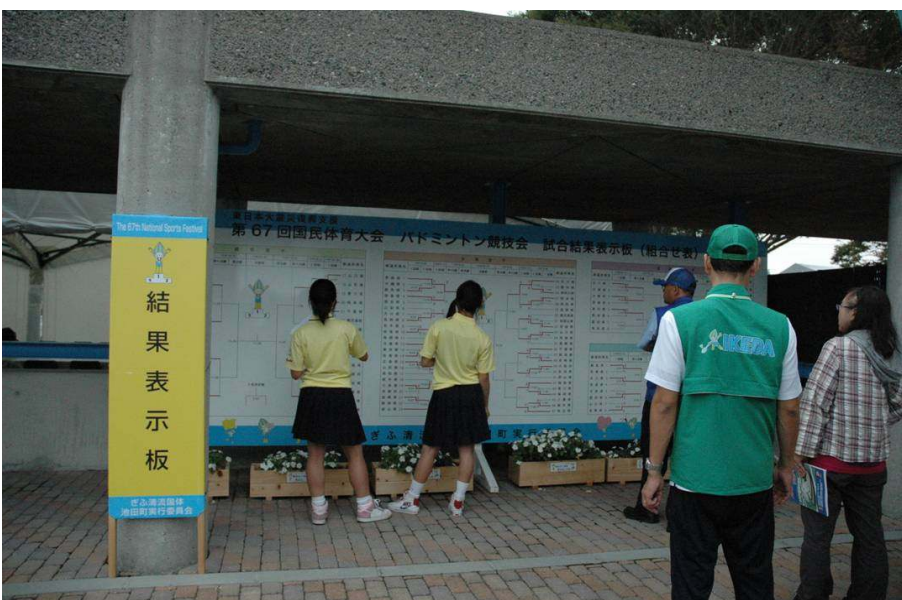

会場の様子

外部結果表示板



会場の様子

内部の結果表示板



会場の様子

休憩所



会場の様子

休憩所特設テント



会場の様子

特設テントでの各コート放映
試合が少ない時なので人は少
ないですが、多い時は超満員

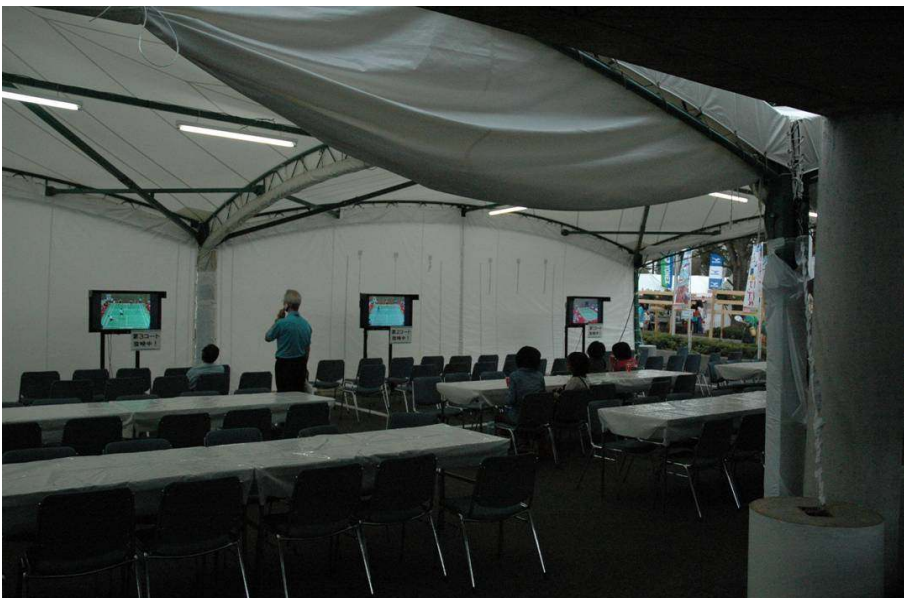

会場の様子

特設テントでの各コート放映
試合が少ない時なので人は少
ないですが、多い時は超満員



会場の様子

ボランティアで会場の掃除をす
る方、案内をする方が、場外を
巡回



会場の様子

池田町ボランティアの方



会場の様子

環境美化係
ゴミの収集や処理を統括



会場の様子

外部仮設トイレ



会場の様子

池田町民手作りのハンギングバスケット



会場の様子

会場入り口



会場の様子

トイレ更衣室表記
 トイレには『シューズ・スリッパのままお入りください』の表記



会場の様子

女子トイレの表記



会場の様子

一般観覧席
2F



会場の様子

談話室。自販機コーナー
見た感じ、増築で建物を広げた
模様



会場の様子

バドミントン会場総合案内所

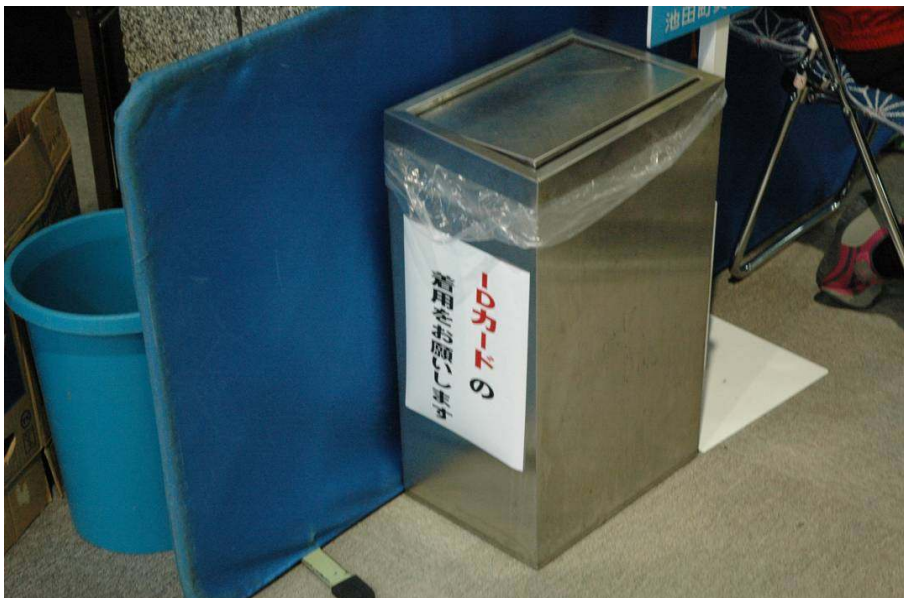

会場の様子

IDカードが無いと入れない場所が多数



会場の様子

審判員待機室と補助員待機室の表記
当初は仮設テントでの待機となっていたが、池田町独自の決断で、増築(常設建造物)を計画し、部屋数および面積拡大を行った



会場の様子

審判員控え室



会場の様子

審判員の待機場所にもモニター設置



会場の様子

要所に拡張スピーカーを配置。
館内全域に放送が聞こえるよう工夫



会場の様子

館内ドリンクサービスコーナー



会場の様子

選手控え室

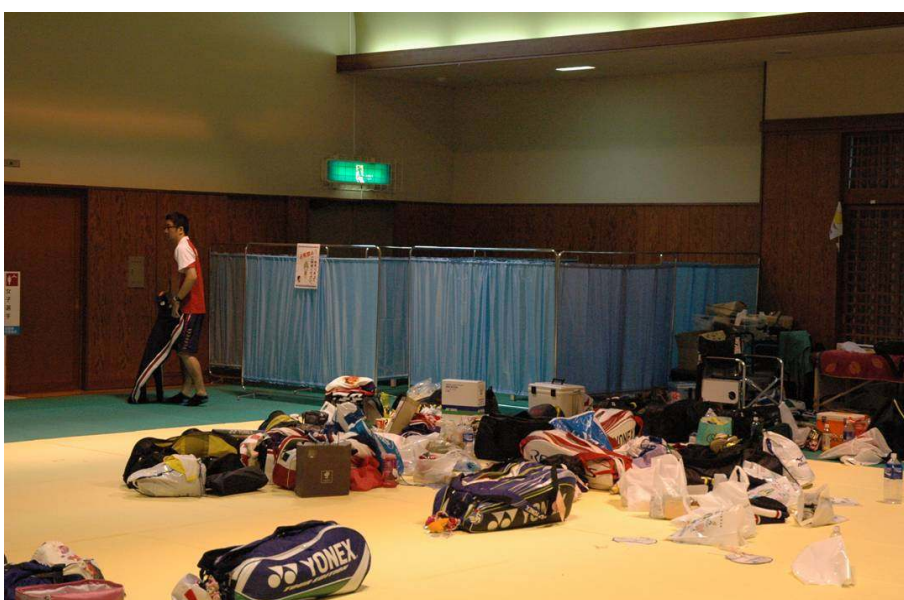

会場の様子

柔道場を利用したのストレッチ
なども出来ます



会場の様子

選手召集所



会場の様子

お弁当交換所

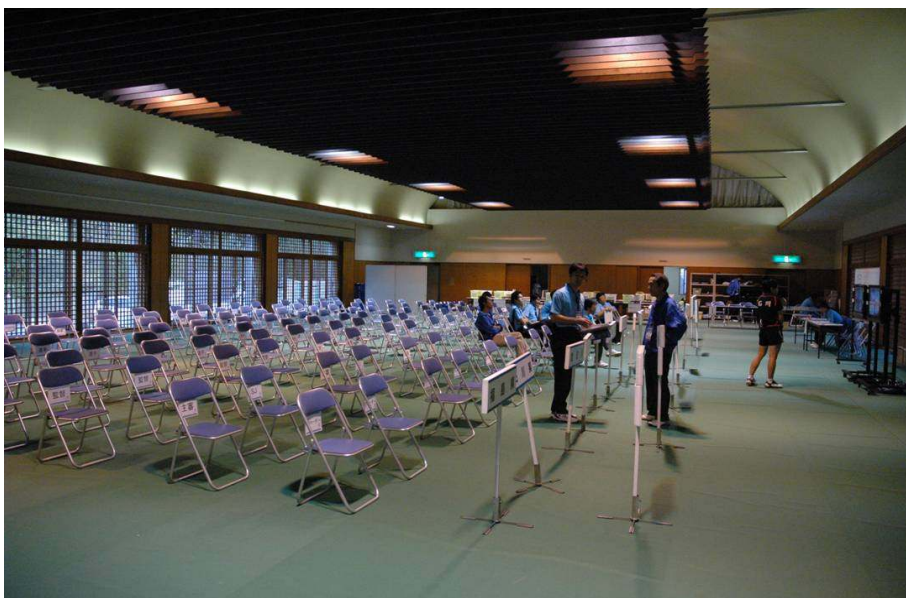

会場の様子

選手召集所の内部
各県選手監督は試合前にここに
召集される



会場の様子

召集所にもモニター



会場の様子

主審・サービスジャッジ・監督



会場の様子

選手・線審



会場の様子

得点表示員



会場の様子

各県のプラカード



会場の様子

各コートはカゴで所有物チェック



会場の様子

実施本部員控室



会場の様子

実施本部員控室
無料配布ジュースなどを保管



会場の様子

救護室



会場の様子

救護室には看護師常駐

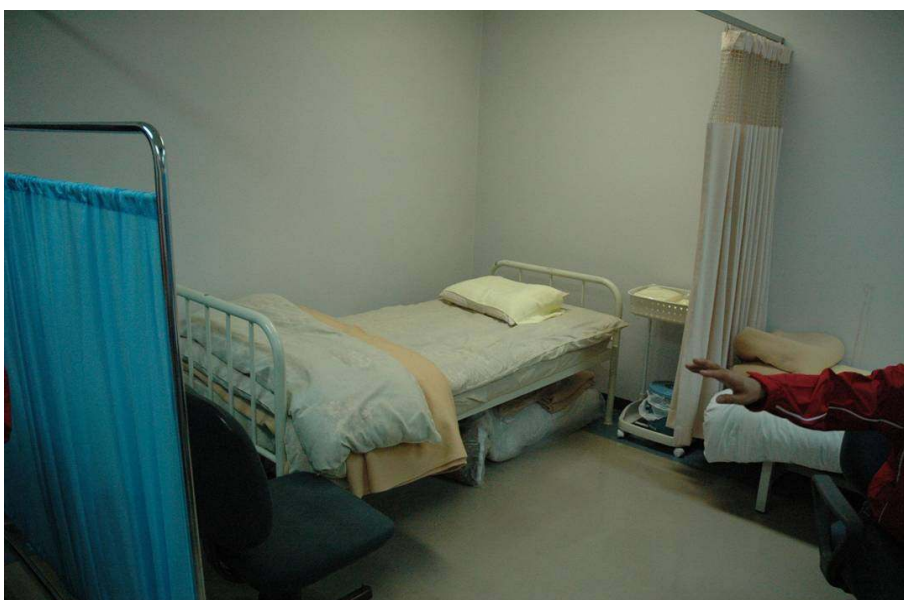

会場の様子

ベッド設置



会場の様子

報道員控え室



会場の様子

報道員控え室。尾田もこの控え室を使用。他にもテレビ局、新聞社などのメディアも。報道員はピンクのベストを着て、会場内・フロアも含め写真撮影が出来ます

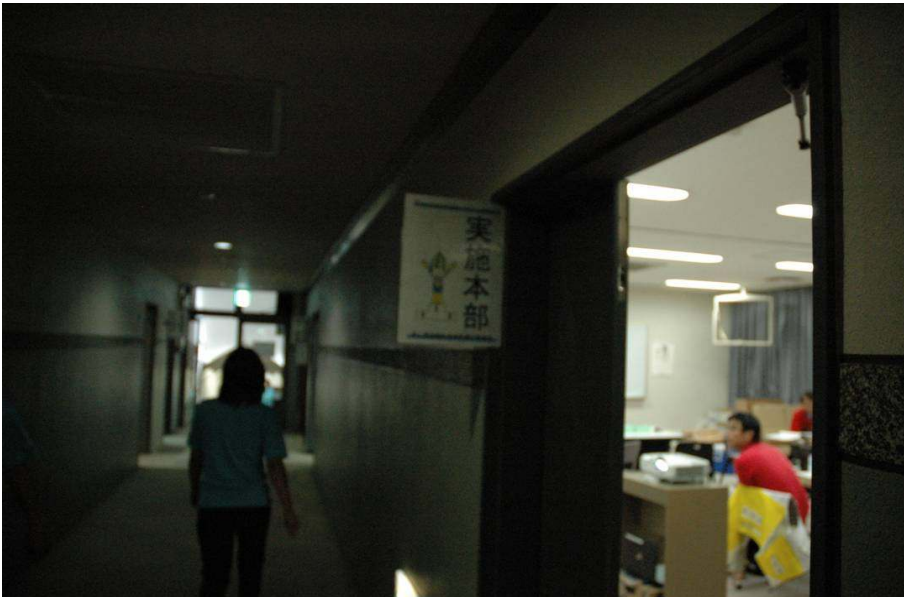

会場の様子

実施本部



会場の様子

本部内部
試合結果などがとりまとめられています



会場の様子

競技会役員控え室



会場の様子

役員控え室
応接室



会場の様子

競技役員控え室



会場の様子

競技役員控え室

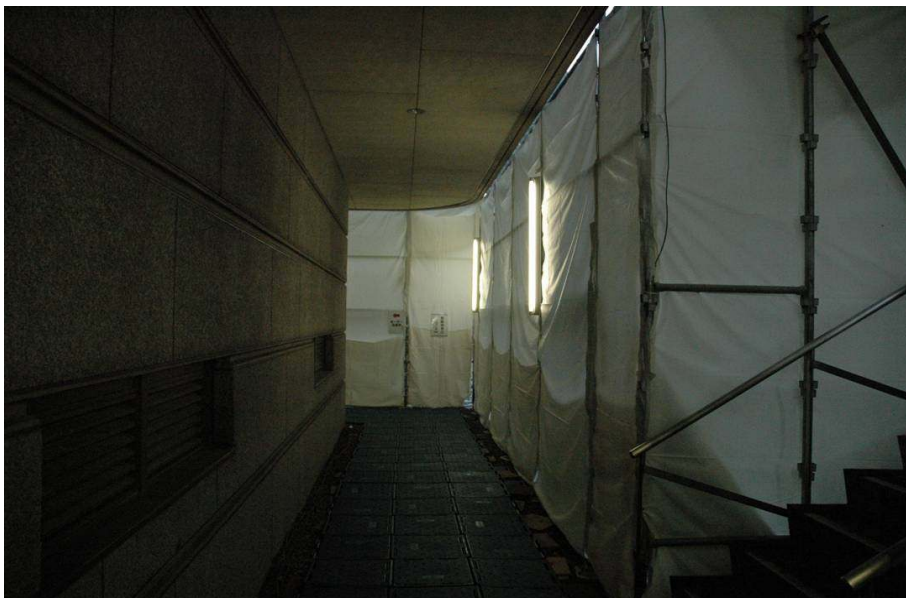

会場の様子

館外の仮設通路



会場の様子

館外の仮設通路



会場の様子

館外の仮設通路
仮設通路を通して会場反対側
のオーダー交換所へ

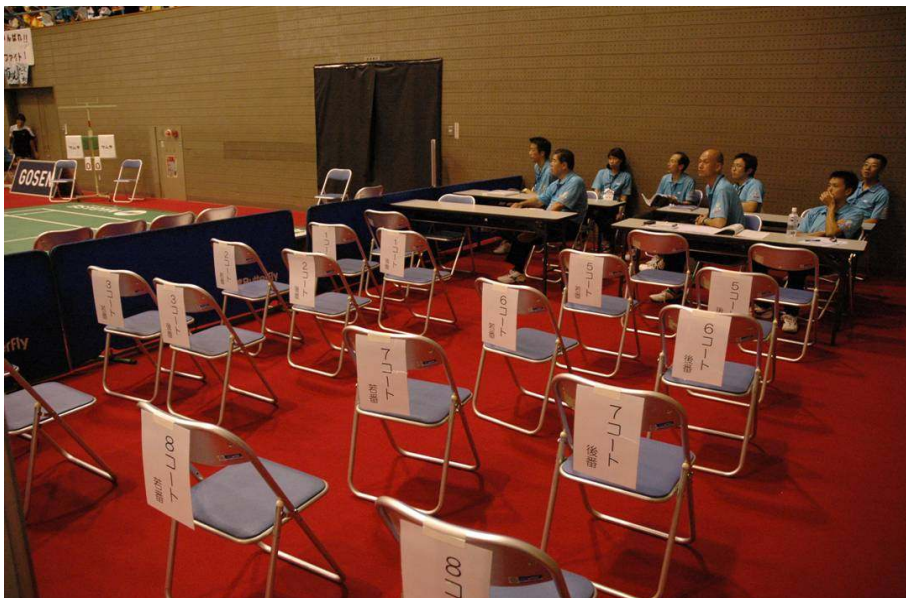

会場の様子

オーダー交換所
フロアを通過しないで、仮設通
路を通過してきます

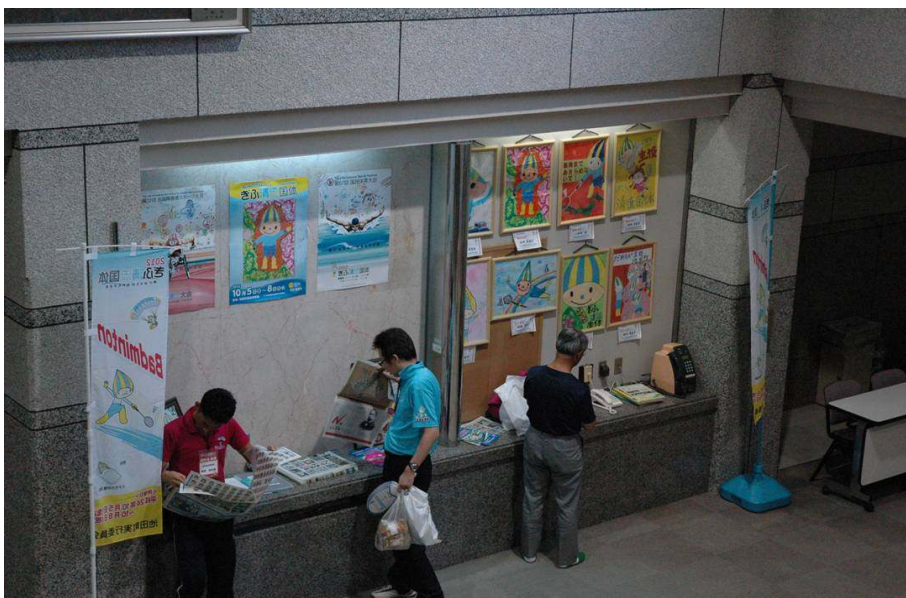

会場の様子

館内の展示物



会場の様子

館内の様子



会場の様子

ゴミ箱は数カ所に



会場の様子

ウォーミングアップ場所も開放



会場の様子

会場の様子



会場の様子

会場の様子
合計8面



会場の様子

フロアは扉開放時の風よけ



会場の様子

スローガンを書いた目隠し板
2F観客席の入り口で、風よけ
光よけも兼ねる



会場の様子

扉開放時の風よけ



会場の様子

2F応援席の扉は常時開放
ついでにて、風・光の防止



会場の様子

応援席表記



会場の様子

放送施設
審判員待機



会場の様子

会場ひな壇の様子



会場の様子

オーダー交換所

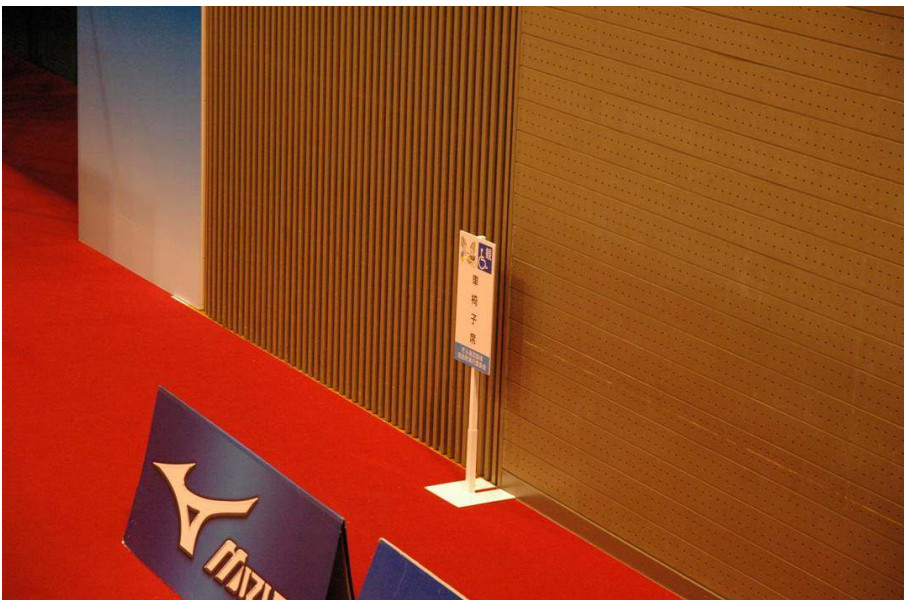

会場の様子

車いす用の専用応援席がフロアに

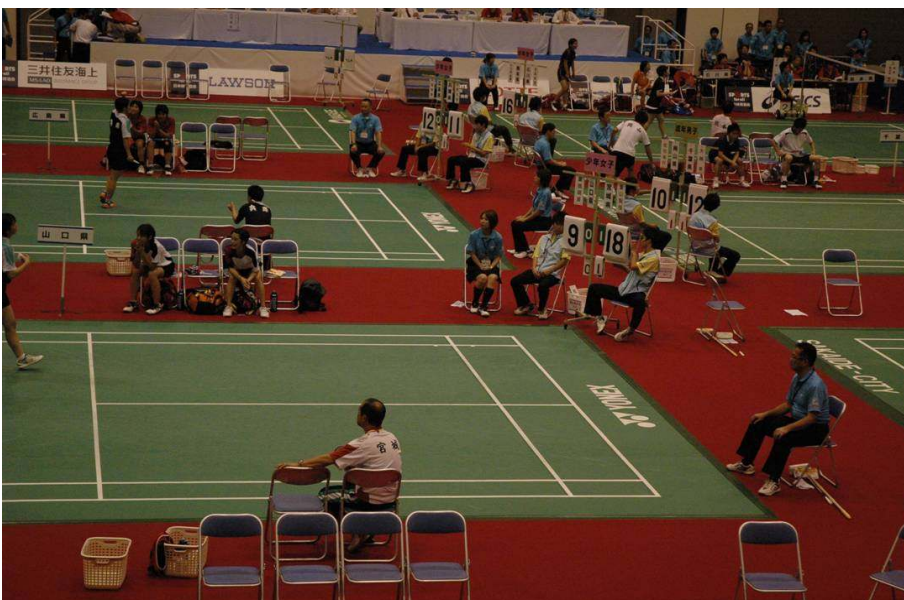

会場の様子

コート周辺のイス設置状況



会場の様子

コート周辺のイス設置状況

国体シャトルバス時刻表		国体シャトルバス時刻表	
総合体育館 ⇨ 池田町役場		池田町役場 ⇨ 総合体育館	
運行バス2台(大型バス・マイクロバス)		運行バス2台(大型バス・マイクロバス)	
総合体育館 発	池田町役場 行	池田町役場 発	総合体育館 行
6時50分	7時17分	17時30分	17時57分
	7時37分		18時17分
7時30分	7時57分	18時10分	18時37分
	8時17分		18時57分
8時10分	8時37分	18時50分	19時17分
	8時57分		19時37分
8時50分	9時18分	19時30分	19時57分
	9時43分		20時19分
9時30分	10時25分	20時10分	20時39分
	11時07分		20時59分
10時50分	11時47分	20時50分	21時19分
	12時47分		21時39分
12時10分	12時47分	21時50分	22時06分
	13時47分		22時50分
12時50分	13時47分		
13時30分	14時45分		
	14時10分		
14時50分	15時33分		
	15時15分		
15時30分	16時35分		
	16時55分		
16時10分	16時55分		
	17時17分		
16時50分	17時37分		

※道路の混雑状況により、到着時刻が遅れたりする場合がありますので、ご了承ください。

※シャトルバスの最終時刻は、試合終了後1時間後とします。

※国体シャトルバスとは別に「池田町コミュニティバス」も運行しておりますので、お間違えのないようご利用ください。

会場の様子

シャトルバスの時刻表。館内掲示



会場の様子

入り口では靴袋を配布



会場の様子

インタビューコーナー設置



会場の様子

体育館入り口での報道受付と
総合案内



会場の様子

体育館入り口での報道受付と
総合案内



会場の様子

池田町特産物販売



会場の様子

池田町特産物販売



会場の様子

体育館の様子



会場の様子
駐車場表記



会場の様子
駐車場 体育館周辺は敷地に余裕有り



会場の様子
暗くなると照明設置